Belén en la collada

Villancico cántabro

Nº 338

4 voces mixtas

Nóbel Sámano

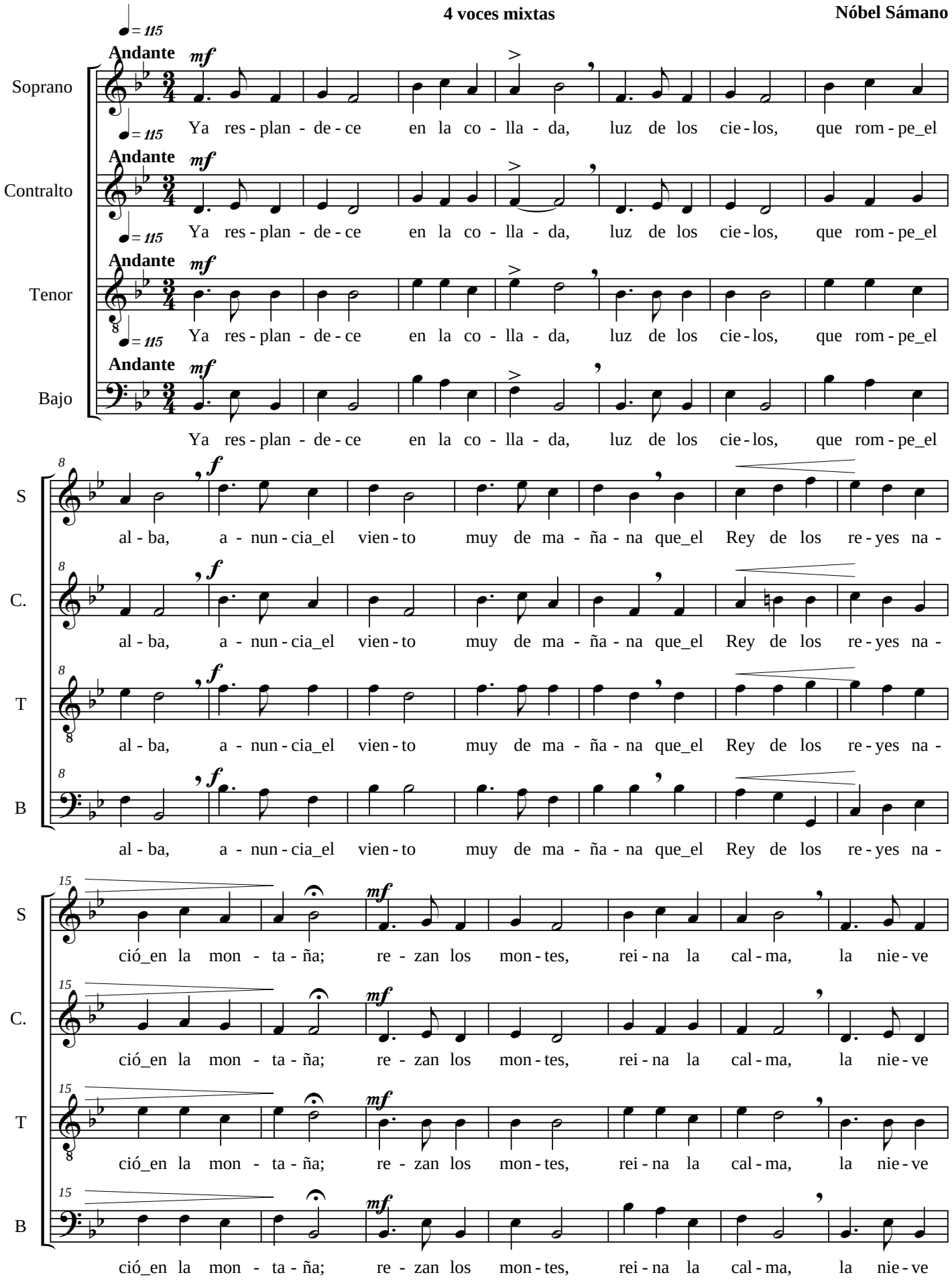

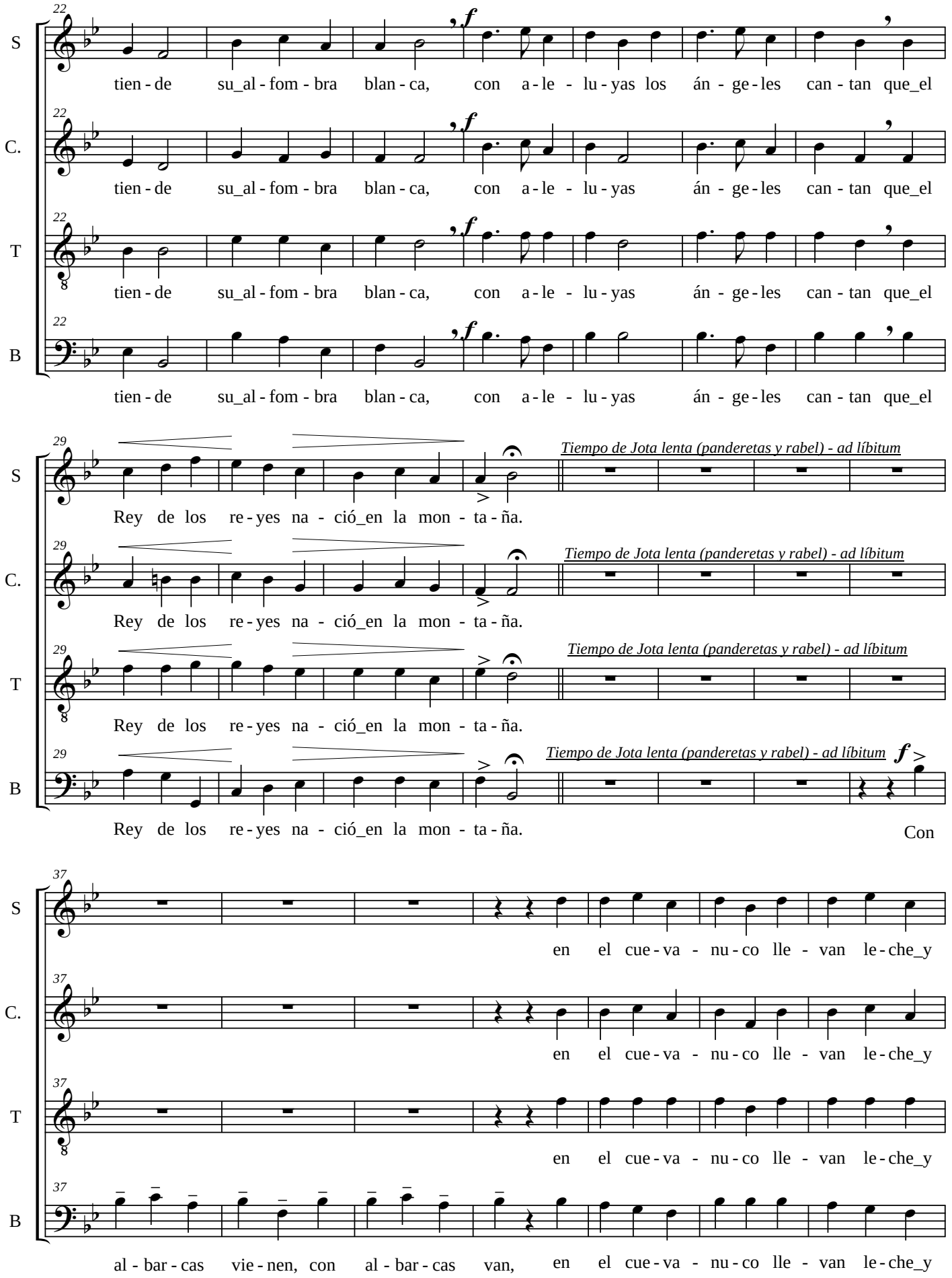
S
C.
T
B
tien - de su_al - fom - bra blan - ca, con a - le - lu - yas los án - ge - les can - tan que_el
Rey de los re - yes na - ció_en la mon - ta - ña.
Tiempo de Jota lenta (panderetas y rabel) - ad líbitum
Con
en el cue - va - nu - co lle - van le - che_y
al - bar - cas vie - nen, con al - bar - cas van, en el cue - va - nu - co lle - van le - che_y

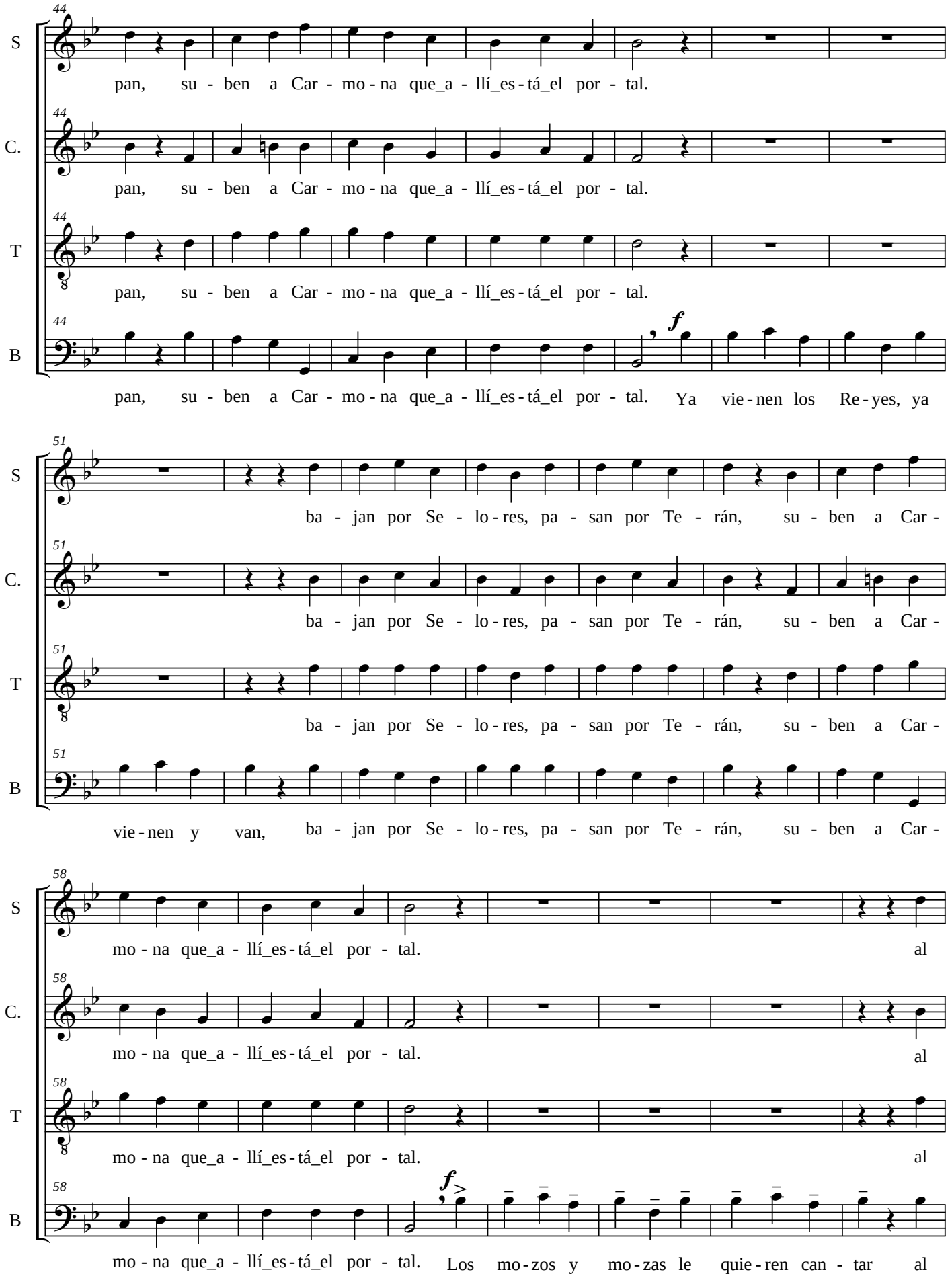
44
S
pan, su - ben a Car - mo - na que_a - llí_es - tá_el por - tal.
C.
pan, su - ben a Car - mo - na que_a - llí_es - tá_el por - tal.
T
pan, su - ben a Car - mo - na que_a - llí_es - tá_el por - tal.
B
f
pan, su - ben a Car - mo - na que_a - llí_es - tá_el por - tal. Ya vie - nen los Re - yes, ya
51
S
ba - jan por Se - lo - res, pa - san por Te - rán, su - ben a Car -
C.
ba - jan por Se - lo - res, pa - san por Te - rán, su - ben a Car -
T
ba - jan por Se - lo - res, pa - san por Te - rán, su - ben a Car -
B
vie - nen y van, ba - jan por Se - lo - res, pa - san por Te - rán, su - ben a Car -
58
S
mo - na que_a - llí_es - tá_el por - tal. al
C.
mo - na que_a - llí_es - tá_el por - tal. al
T
mo - na que_a - llí_es - tá_el por - tal. al
B
f
mo - na que_a - llí_es - tá_el por - tal. Los mo - zos y mo - zas le quie - ren can - tar al

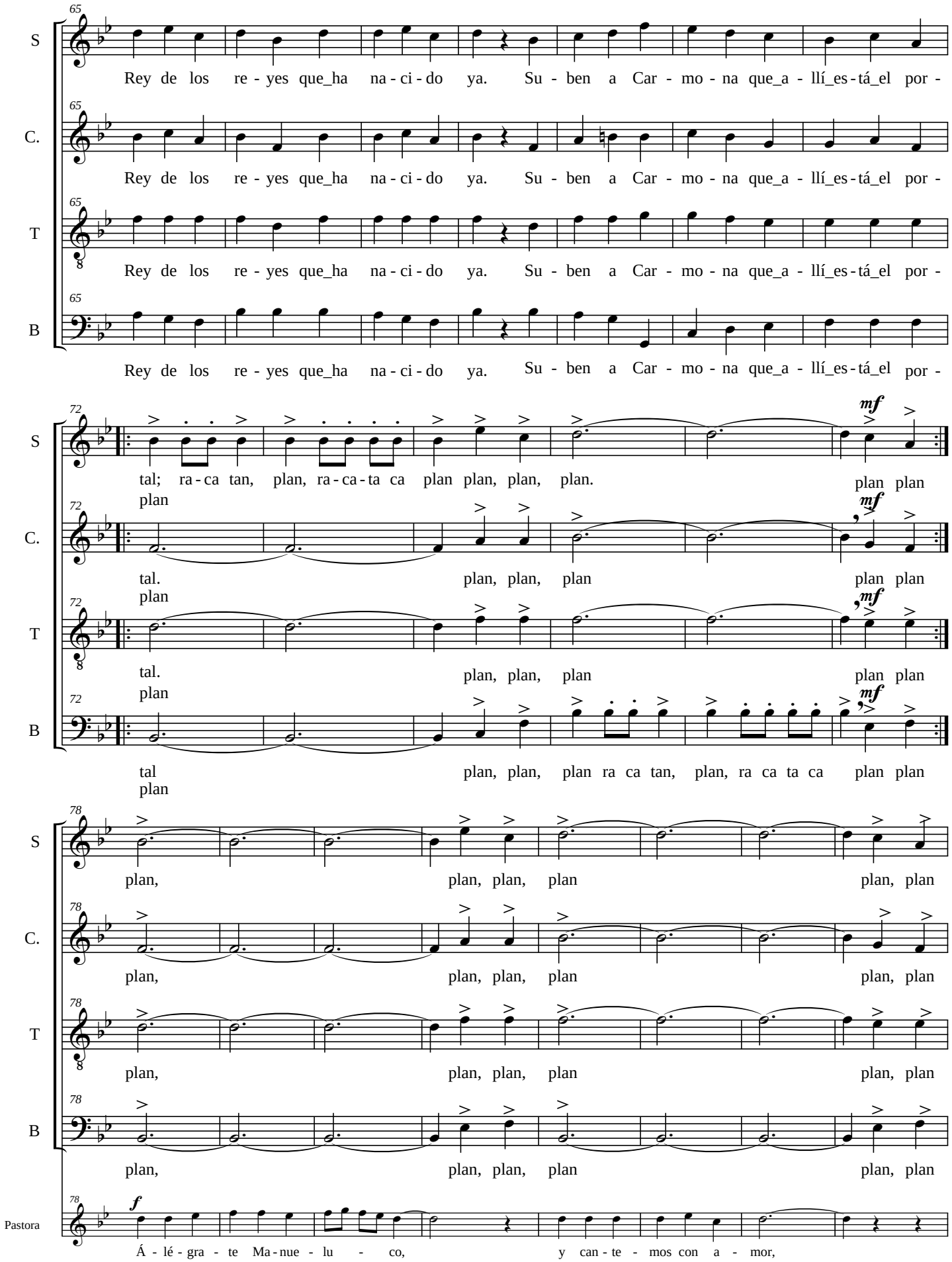
S
C.
T
B
Pastora
Rey de los re - yes que_ha na - ci - do ya. Su - ben a Car - mo - na que_a - llí_es - tá_el por -
tal; ra - ca tan, plan, ra - ca - ta ca plan plan, plan, plan. plan plan
plan
tal. plan, plan, plan plan plan
plan
tal plan, plan, plan ra ca tan, plan, ra ca ta ca plan plan
plan
plan, plan, plan, plan plan, plan
Á - lé - gra - te Ma - nue - lu - co, y can - te - mos con a - mor,

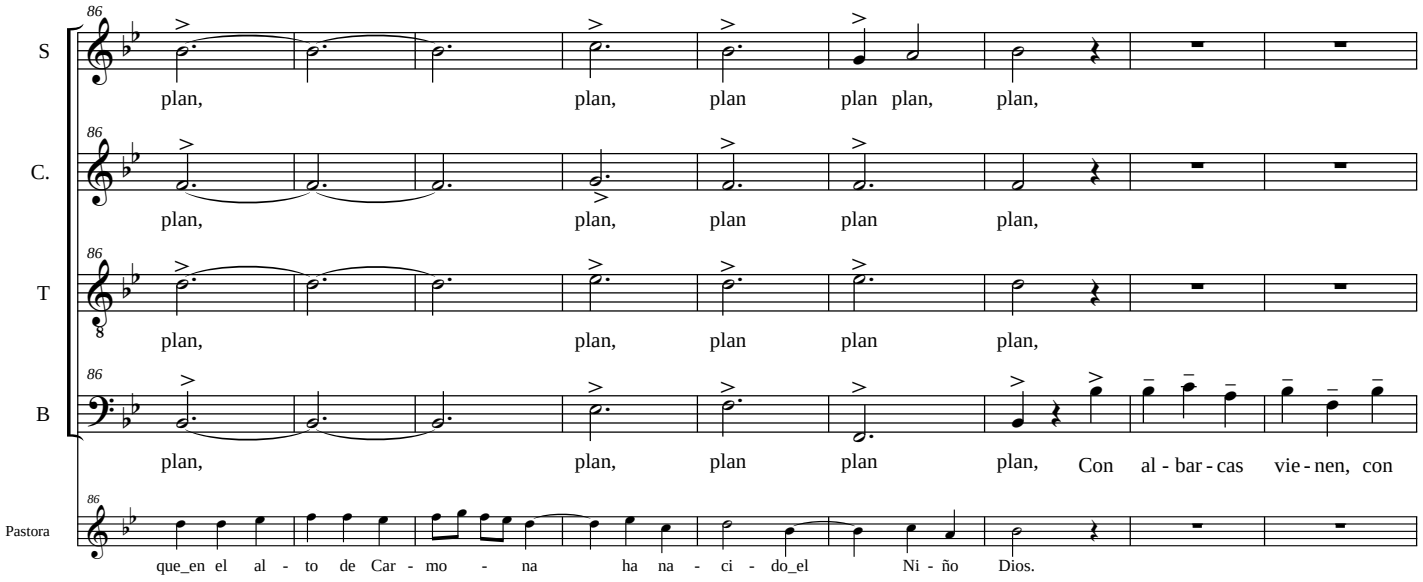
86
S
plan, plan, plan plan plan, plan,
C.
plan, plan, plan plan plan,
T
plan, plan, plan plan plan,
B
plan, plan, plan plan plan, Con al - bar - cas vie - nen, con
Pastora
que_en el al - to de Car - mo - na ha na - ci - do_el Ni - ño Dios.

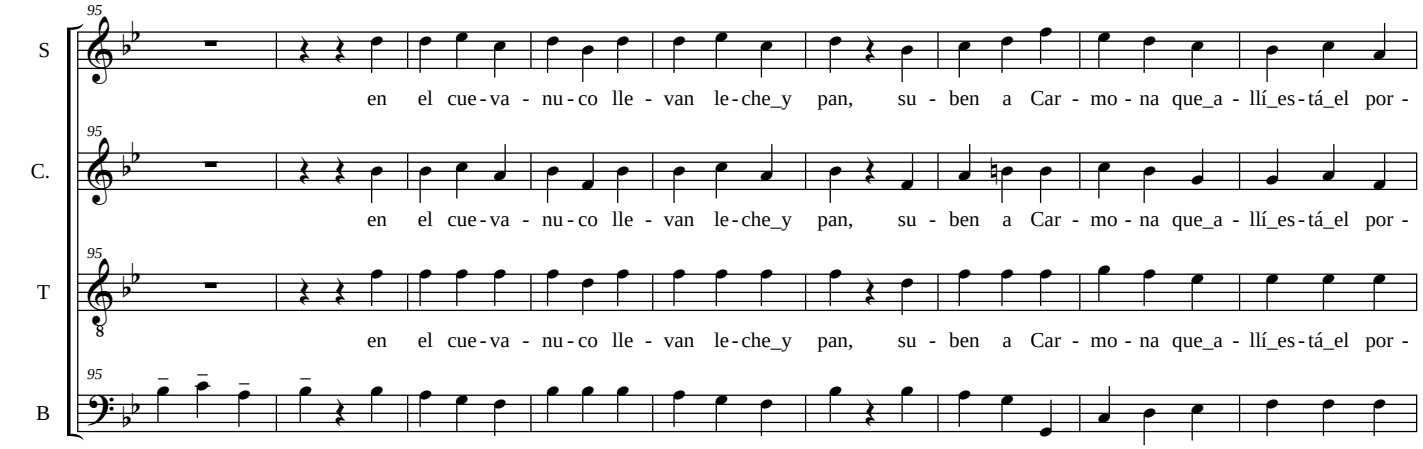
95
S
en el cue - va - nu - co lle - van le - che_y pan, su - ben a Car - mo - na que_a - llí_es - tá_el por -
C.
en el cue - va - nu - co lle - van le - che_y pan, su - ben a Car - mo - na que_a - llí_es - tá_el por -
T
en el cue - va - nu - co lle - van le - che_y pan, su - ben a Car - mo - na que_a - llí_es - tá_el por -
B
al - bar - cas van, en el cue - va - nu - co lle - van le - che_y pan, su - ben a Car - mo - na que_a - llí_es - tá_el por -

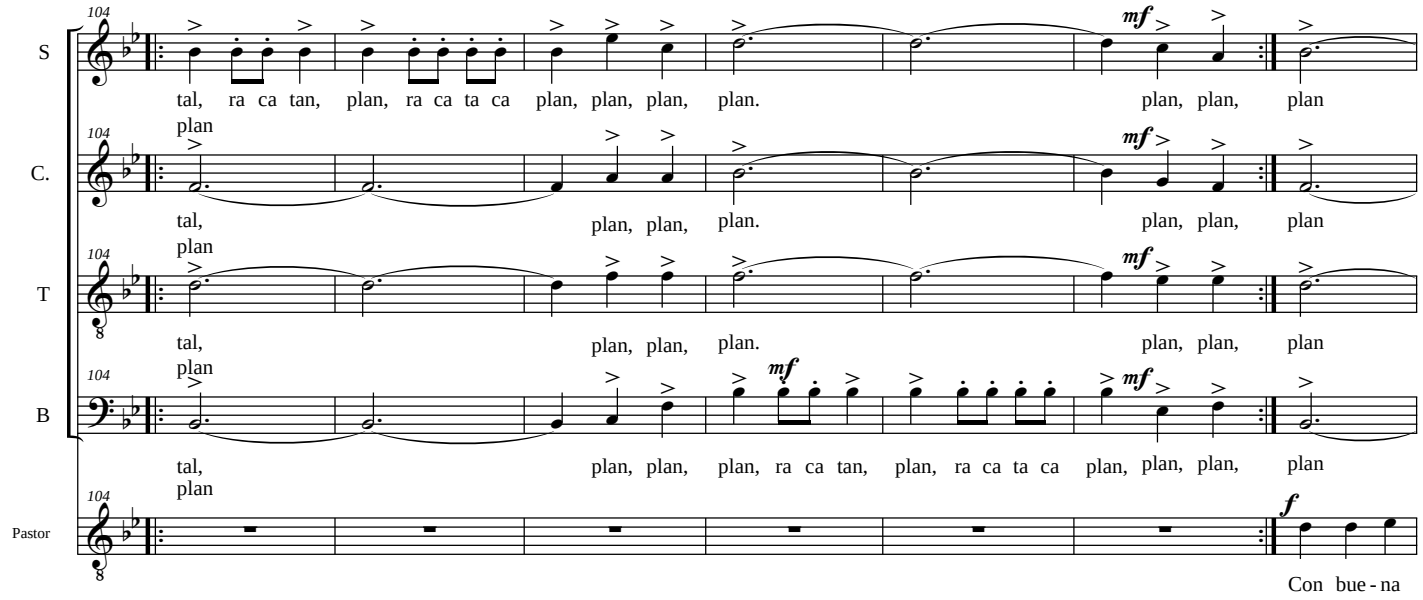
104
S
tal, ra ca tan, plan, ra ca ta ca plan, plan, plan, plan. plan, plan, plan
C.
plan
tal, plan, plan, plan. plan, plan, plan
T
plan
tal, plan, plan, plan. plan, plan, plan
B
plan
tal, plan, plan, plan, ra ca tan, plan, ra ca ta ca plan, plan, plan, plan
Pastor
plan
Con bue - na

111

S: plan, plan, plan plan, plan plan.

C.: plan, plan, plan plan, plan plan.

T: plan, plan, plan plan, plan plan.

B: plan, plan, plan plan, plan plan.

Pastor: le-che_y bo - ro - na, le te-ne - mosque_en-gor - dar, y_hayque ca -

119

S: plan, plan, plan plan. plan.

C.: plan, plan, plan plan.

T: plan, plan, plan plan.

B: plan, plan, plan plan. *f* Con al - bar - cas vie - nen, con

Pastor: len - tar su ca - ma no se nos va - ya_en - fri - ar.

127

S: en el cue - va - nu - co lle - van le - che_y pan, su - ben a Car - mo - na que_a -

C.: en el cue - va - nu - co lle - van le - che_y pan, su - ben a Car - mo - na que_a -

T: en el cue - va - nu - co lle - van le - che_y pan, su - ben a Car - mo - na que_a -

B: al - bar - cas van, en el cue - va - nu - co lle - van le - che_y pan, su - ben a Car - mo - na que_a -

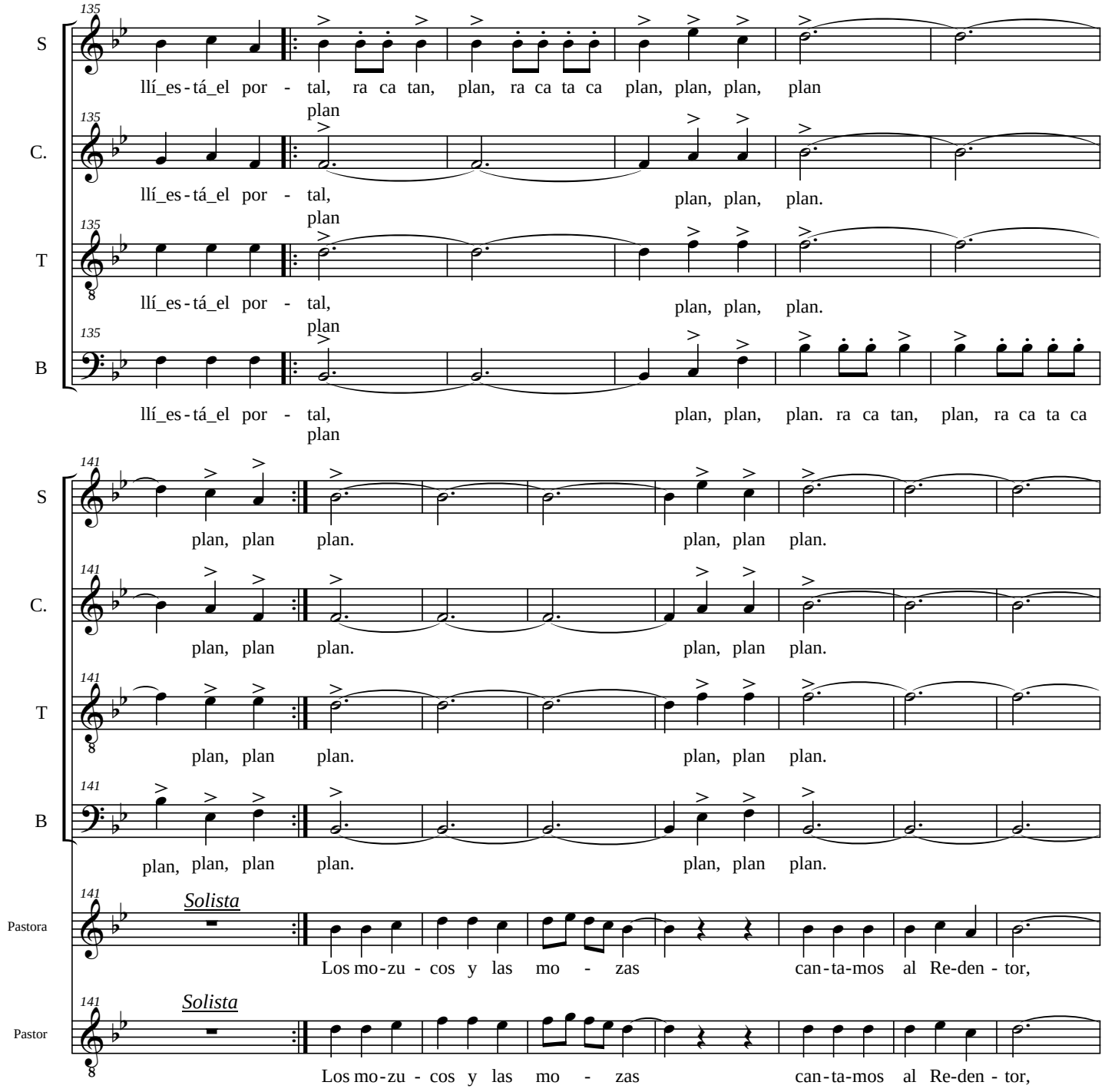
135
S
llí_es-tá_el por - tal, ra ca tan, plan, ra ca ta ca plan, plan, plan, plan
C.
llí_es-tá_el por - tal, plan, plan, plan.
T
llí_es-tá_el por - tal, plan, plan, plan.
B
llí_es-tá_el por - tal, plan, plan, plan. ra ca tan, plan, ra ca ta ca
141
plan, plan plan. plan, plan plan.
Pastora
Solista
Los mo-zu - cos y las mo - zas can-ta-mos al Re-den - tor,
Pastor
Solista
Los mo-zu - cos y las mo - zas can-ta-mos al Re-den - tor,

149 *mf*

S: plan, plan plan. plan, plan plan, plan, plan

C.: plan, plan plan. plan, plan plan, plan

T: plan, plan plan. plan, plan plan, plan

B: plan, plan plan. plan, plan plan, plan *f* Con

Pastora: a gol - pe de pan - de - re - ta y_al son del pi - - to_y tam - bor,

Pastor: a gol - pe de pan - de - re - ta y_al son del pi - - to_y tam - bor,

157

S: en el cue - va - nu - co lle - van le - che_y

C.: en el cue - va - nu - co lle - van le - che_y

T: en el cue - va - nu - co lle - van le - che_y

B: al - bar - cas vie - nen, con al - bar - cas van, en el cue - va - nu - co lle - van le - che_y

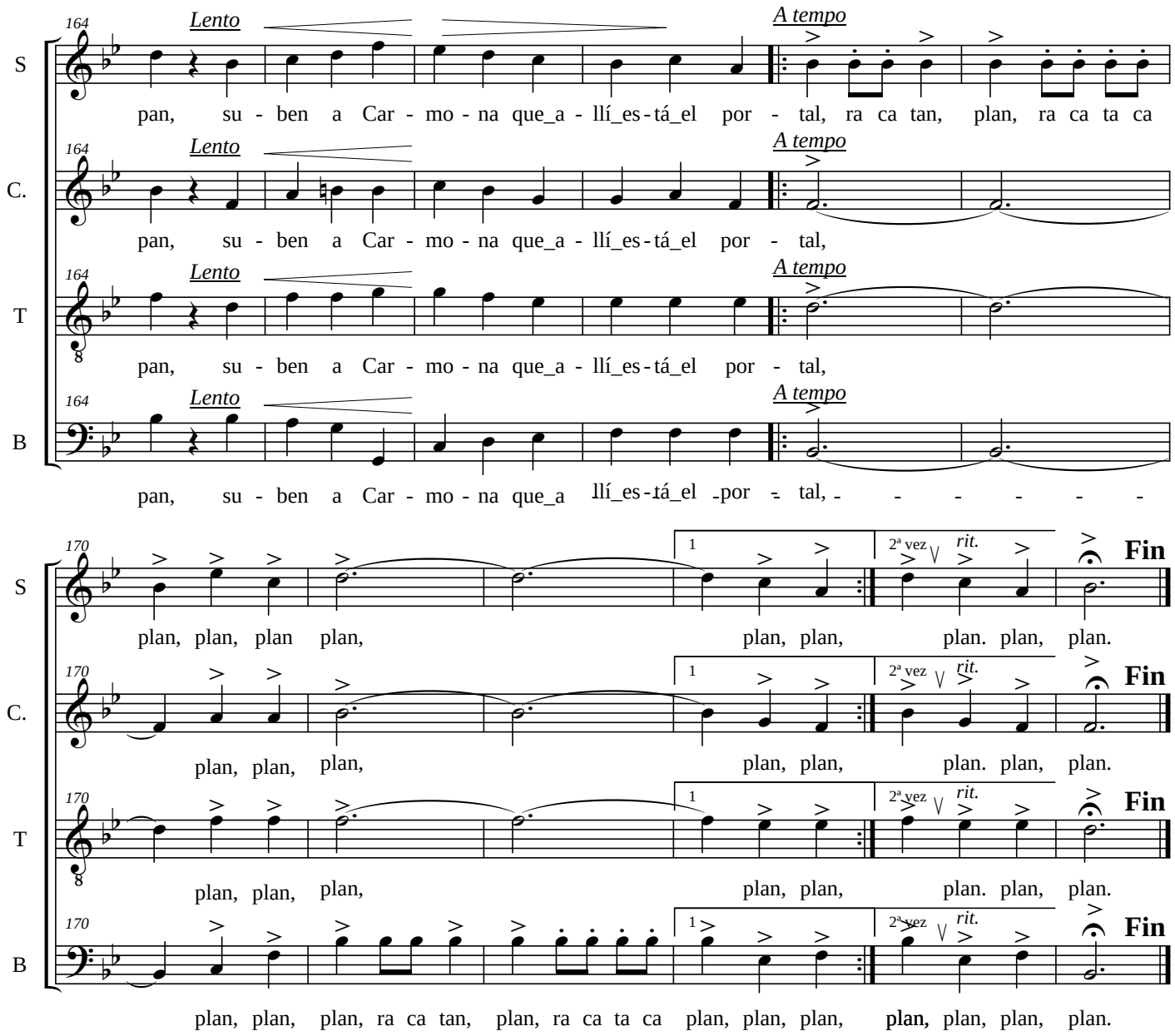

Ya resplandece en la collada, luz de los cielos, que rompe el alba, anuncia el viento muy de mañana
que el Rey de los reyes nació en la montaña;
rezan los montes, reina la calma, la nieve tiende su alfombra blanca, con aleluyas los ángeles cantan
que el Rey de los reyes nació en la montaña.

Con albarcas vienen, con albarcas van, en el cuevanuco llevan leche y pan, suben a Carmona que allí está el portal.

Ya vienen los Reyes, ya vienen y van, bajan por Selores, pasan por Terán, suben a Carmona que allí está el portal;
los mozos y mozas le quieren cantar al Rey de los reyes que ha nacido ya, suben a Carmona que allí está el portal.

Alégrate Manueluco, y cantemos con amor, que en el alto de Carmona ha nacido el Niño Dios.

Con albarcas vienen, con albarcas van, en el cuevanuco llevan leche y pan, suben a Carmona que allí está el portal.

Con buena leche y borona, le tenemos que engordar y hay que calentar su cama no se nos vaya enfriar.
Con albarcas vienen, con albarcas van, en el cuevanuco llevan leche y pan, suben a Carmona que allí está el portal.

Los mozucos y las mozas cantamos al Redentor, a golpe de pandereta y al son del pito y tambor.
Con albarcas vienen, con albarcas van, en el cuevanuco llevan leche y pan, suben a Carmona que allí está el portal.