Canción del Sembrador

Zarzuela: La Rosa del Azafrán

Nº 368

Jacinto Guerrero

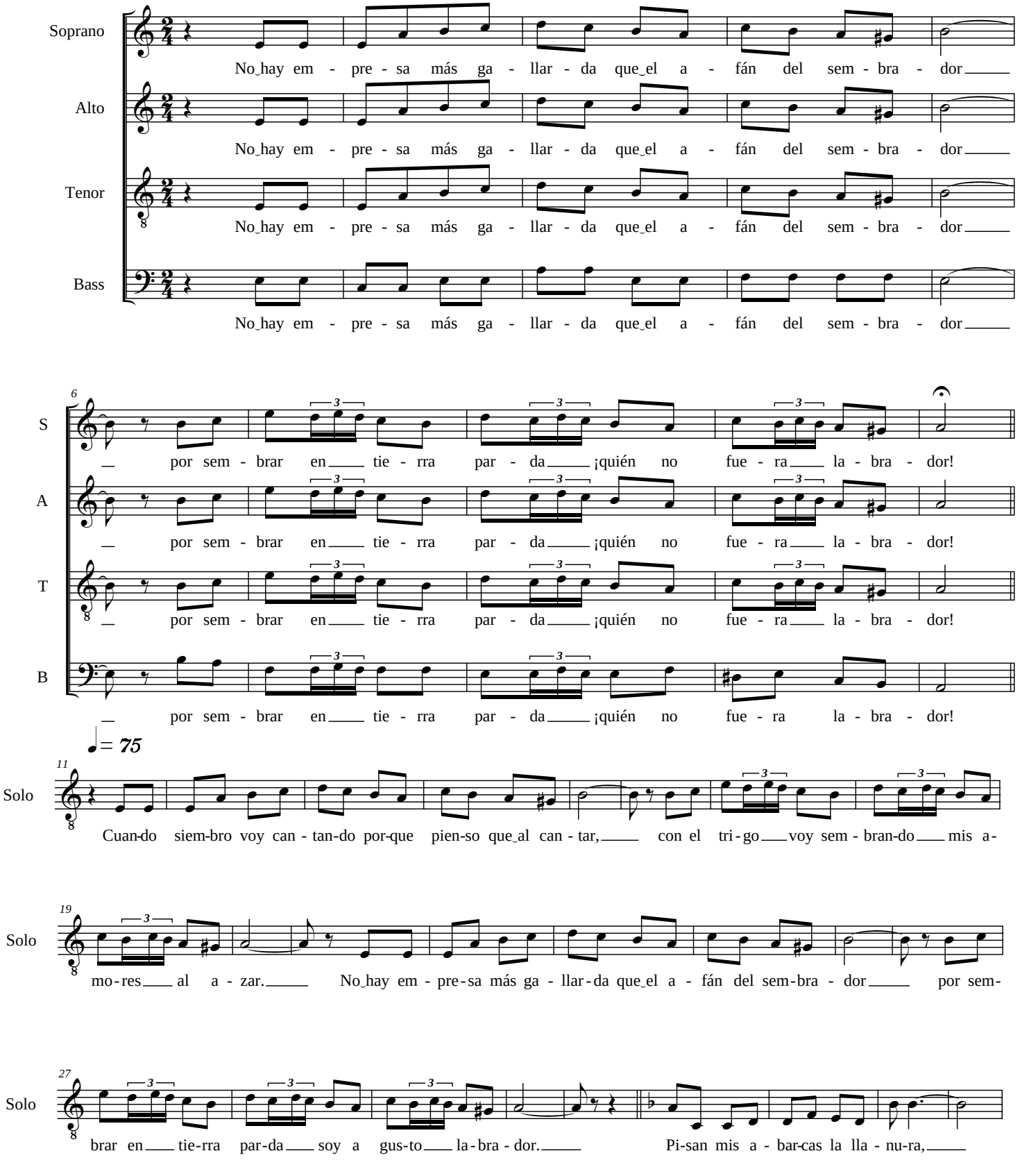

36

Solo

ra-ya el fir-ma - men-to mi mon - te-ra por-que al sem-bra - dor se le fi - gu - ra que es el cre-a-

45

Solo

dor de la pa - ne-ra y el gra-no a - rro-jo con tan-to brí - o que me pa - re - ce que el mun-do es

51

Solo

ten.

♩= 75

mí - o. Ah, sem - bra - dor, que has pues-to en la be - sa - na tu amor, la es-pi-ga de ma-

54

Solo

ña - na se - rá tu re - com - pen - sa me-jor. Da - le al

56

Solo

vien - to el tri-go y el a - cen-to de tu pri-mer la - men - to de a-mor. Y a guar-da el por-ve-

59

Solo

nir, sem-bra-dor.

59

S

No hay em - pre-sa más ga - llar-da que el a - fán del sem-bra - dor por sem-

A

No hay em - pre-sa más ga - llar-da que el a - fán del sem-bra - dor por sem-

T

No hay em - pre-sa más ga - llar-da que el a - fán del sem-bra - dor por sem-

B

No hay em - pre-sa más ga - llar-da que el a - fán del sem-bra - dor por sem-

65

Solo

S: brar en tie - rra par - da ¡quién no fue - ra la - bra - dor!

A: brar en tie - rra par - da ¡quién no fue - ra la - bra - dor!

T: brar en tie - rra par - da ¡quién no fue - ra la - bra - dor!

B: brar en tie - rra par - da ¡quién no fue - ra la - bra - dor!

70

Solo: Vue-la la si - mien-te de mi pu-ño, cae so-bre la tie-rra re-mo - vi-da, sien-te la ca - ri - cia del te-

80

Solo: rru - ño y a - bre sus en - tra - ñas a la vi - da.

85

Solo: Y al sol de Ma - yo que es un te - so - ro, mi - lla - res bri - llan de lan - zas

S

A

T: Y al sol de Ma - yo que es un te - so - ro, mi - lla - res bri - llan de lan - zas

B

89

Solo: de_o - ro. sem - bra dor que_has pues-to_en la be - sa - na tu_amor.

ten.

S: Sem - bra - dor, que_has pues-to_en la be - sa - na tu_amor, la_es-pi - ga de ma-

A: Sem - bra - dor, que_has pues-to_en la be - sa - na tu_amor, la_es-pi - ga de ma-

T: de_o - ro. Sem - bra - dor, que_has pues-to_en la be - sa - na tu_amor, la_es-pi - ga de ma-

B: Sem - bra - dor, que_has pues-to_en la be - sa - na tu_amor, la_es-pi - ga de ma-

92

Solo: Da - le_al vien - to el tri-go y_el a-

S: ña - na se-rá tu re-com - pen - sa mejor. Da - le_al vien - to

A: ña - na se-rá tu re-com - pen - sa mejor. Da - le_al vien - to

T: ña - na se-rá tu re-com - pen - sa mejor. Da - le_al vien - to

B: ña - na se-rá tu re-com - pen - sa mejor. Da - le_al vien - to

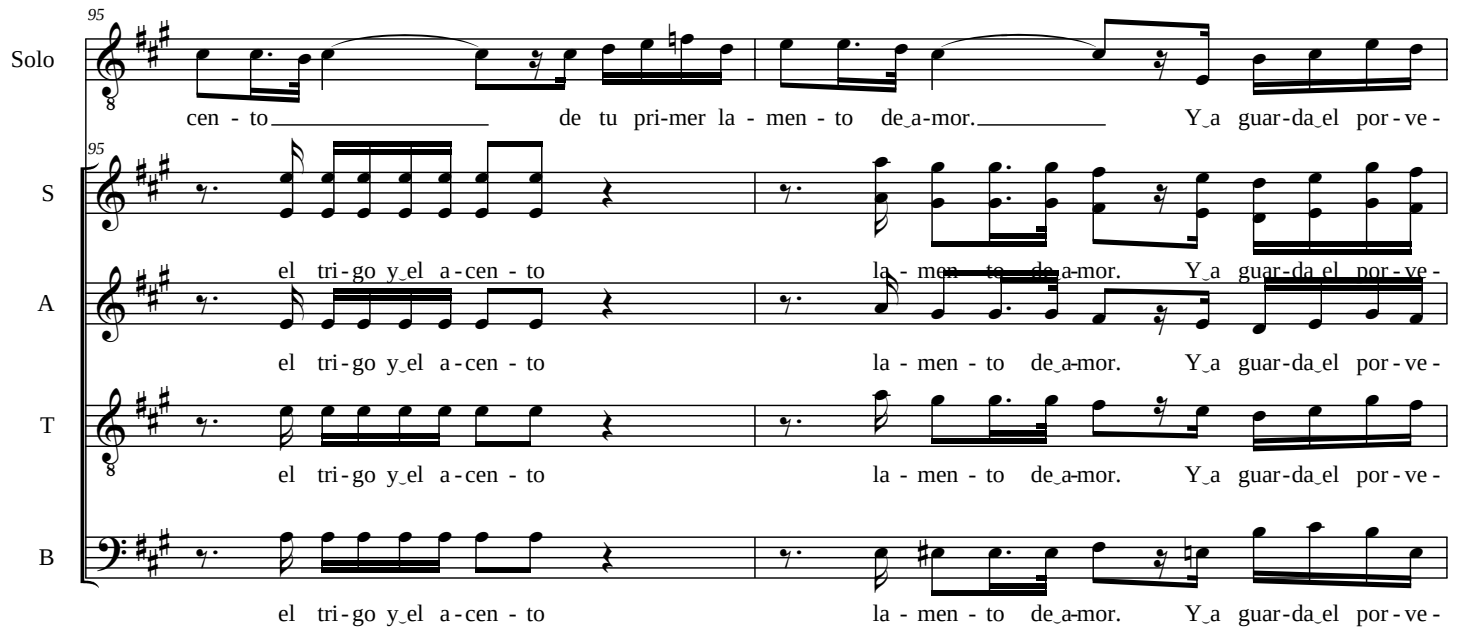
95
Solo
cen - to de tu pri-mer la - men - to de a-mor. Y a guar-da el por - ve -
S
el tri-go y el a-cen - to la - men - to de a-mor. Y a guar-da el por - ve -
A
el tri-go y el a-cen - to la - men - to de a-mor. Y a guar-da el por - ve -
T
el tri-go y el a-cen - to la - men - to de a-mor. Y a guar-da el por - ve -
B
el tri-go y el a-cen - to la - men - to de a-mor. Y a guar-da el por - ve -

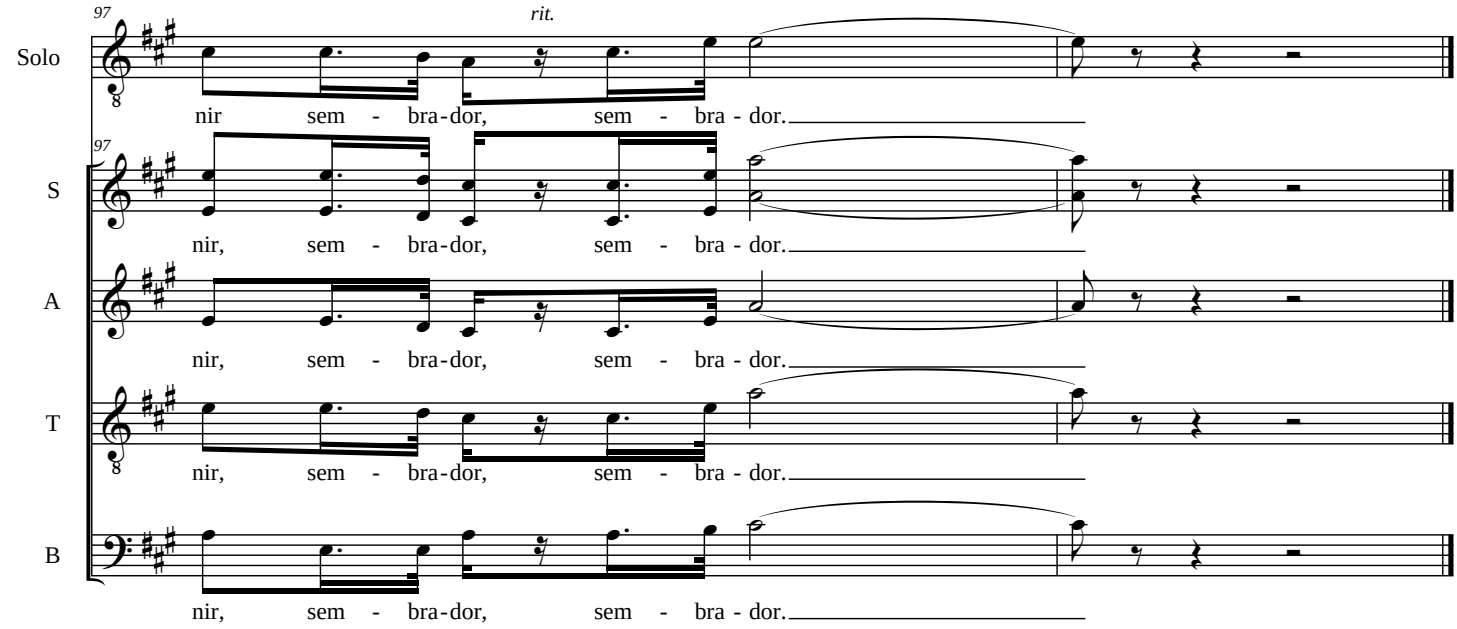
97
rit.
Solo
nir sem - bra-dor, sem - bra - dor.
S
nir, sem - bra-dor, sem - bra - dor.
A
nir, sem - bra-dor, sem - bra - dor.
T
nir, sem - bra-dor, sem - bra - dor.
B
nir, sem - bra-dor, sem - bra - dor.